

Byvandring Annebergparken mandag den 27. april 2009 kl. 19,00
 Mødested foran festsalen i Grønnegården i Annebergparken

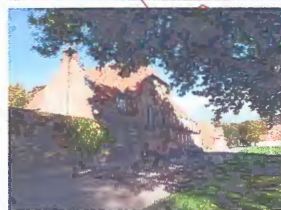

1. Festsalen
2. Brandstation
3. Badehus og varmecentral
4. Køkken og vaskeri
5. Administration og kirke
6. Alléen
7. Porthusene
8. Teaterpladsen
9. Kapel og begravelsesplads
10. Hospitalsmuseum
11. Have bag Grønnegården
12. Gartneri

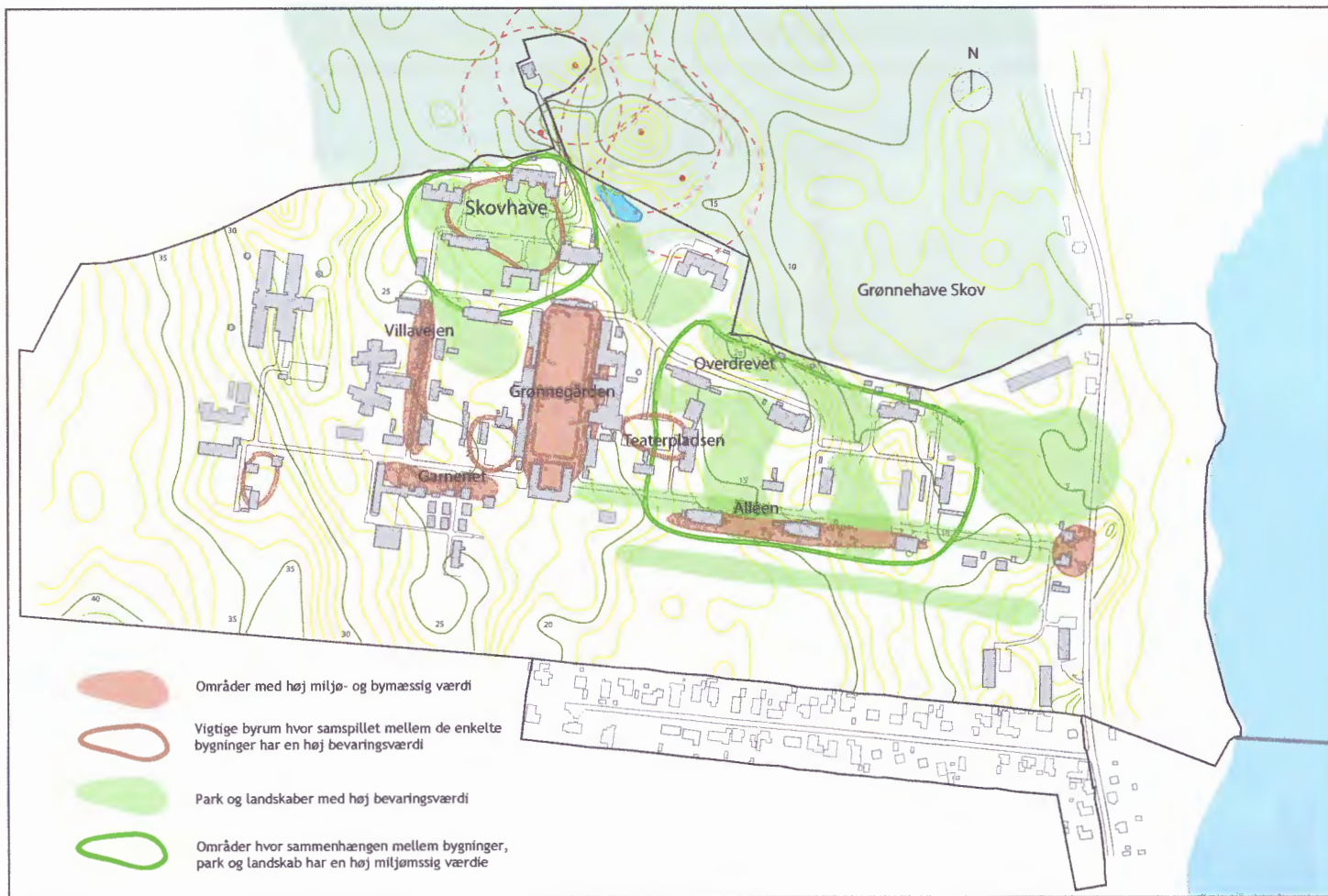



Sindssygehospitalet Nykøbing Sjælland

Det tidligere sindssygehospital i Nykøbing Sjælland er beliggende ved Isefjorden som sin egen lille by syd for Nykøbing. Området, der i dag kaldes Annebergparken, ligger i et parklignende landskab, der skræner ned til fjorden mod øst. Mod nord er grunden afgrænset af Grønnehave skov. Første del af hospitalet er opført i 1913-1915, men det er udvidet omkring 1917-1921. Alle disse bygninger er opført i stilen Bedre Byggeskik tegnet af Kristoffer Varming. Området må betegnes som originalt og meget homogent.

Havebyen

Sindssygehospitalet i Nykøbing Sjælland var både som hospital og som bydel udtryk for arkitektonisk nytænkning. Nogle af grundtankerne omkring Garden Cities* ses i den måde hvorpå hospitalet er planlagt. Hospitalet blev bygget som en selvstændig by på et åbent landbrugsareal så patienterne kunne være tæt på landbrugslandskabet, naturen, Isefjorden og Grønnehave skoven.

I den typiske haveby er der klare referencer til middelalderbyen med torvet som omdrejningspunkt og mødested. Torvet, her Grønnegården, er bykernen med administration, kirke, køkken, værksteder, forsamlingsal osv.

Når man bevæger sig rundt i byen, oplever man et nuanceret forløb af åbne og lukkede områder, og man ser klart, hvordan

bygning og landskab forholder sig til hinanden. Hvert af hospitalets bygninger har store haver, og der er grønne fællesområder. Der er skabt et varieret og let nuanceret bybillede, ved at husene er "skåret over samme læst" og er ens i deres udtryk. Endnu en grundidé i havebyen er, at husene alle skal være i en bestemt stil, selvom de ikke nødvendigvis er ens. Nogle af havebyens byplanprincipper bør bevares og være retningsgivende for omdannelsen af det tidligere hospital og byudvikling i tilknytning hertil.

- Det nuanceret gadeforløb
- Det centrale bygningsanlæg bykernen bør bevare sin funktion som centrum for Annebergparken.
- Nærheden til naturen og landskabet og adgangen dertil gennem stiftorløb.
- Blanding af funktioner, arbejdspladser, bolig, kultur og fritidsmuligheder der de klare fysiske grænser til det omgivende landskab bør bevares.
- Park og haver som binder anlægget sammen og bør bevares og sikres



* I 1902 udkom Ebenezer Howards bog *Garden Cities of To-Morrow* med nærmest utopiske forestillinger om en ny bystruktur. Hans tanker kom frem i en tid med øget befolkningstilvækst, kraftig industrialisering og heraf følgende slumkvarterer i byerne. Havebyerne skulle være en mulighed udenfor storbyerne for at leve og arbejde omgivet af landbrug i et selvforsynende socialt andelssamfund.

